



AVANT / APRÈS

# PORTFOLIO

*Vanessa Plodzien*

**CRÉATIVITÉ**

**HARMONIE**

**ÉQUILIBRE**

**QUALITÉ**

**CONSEIL**

*Vanessa Plodzien*



AVANT / APRÈS





AVANT / APRÈS





Ce que je propose pour la pratique sportive régulière



Soutien des professeurs des écoles pour séances sportives à l'école primaire



Encadrement dans les clubs de sports pour de l'animation et de l'initiation (badminton, foot, hand, basket)



Séance individuelle personnalisée pour accompagner une reprise d'activité ou un commencement d'activité physique et sportive quotidienne



Accompagnement pour la PRATIQUE D'ACTIVITÉ PHYSIQUE

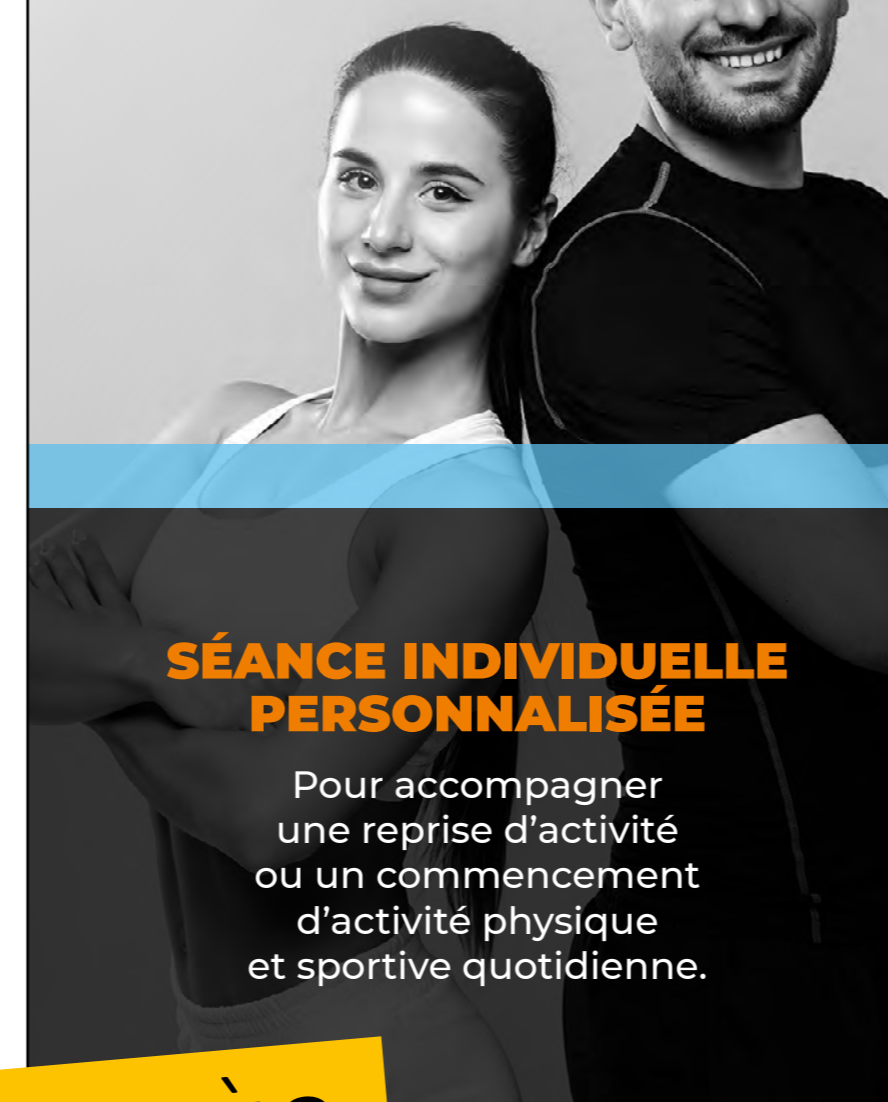

### SÉANCE INDIVIDUELLE PERSONNALISÉE

Pour accompagner une reprise d'activité ou un commencement d'activité physique et sportive quotidienne.



### ÉCOLE PRIMAIRE

En soutien des professeurs des écoles pour des séances sportives.



### CLUBS DE SPORTS

En encadrement d'animation et d'initiation (badminton, foot, hand-ball, basket).

AVANT / APRÈS

- Chaque individu doit prendre conscience de l'importance du soin de son corps
- comme on prend soin de sa voiture, de son animal de compagnie, de ses plantes de son jardin...
- Nous voulons ce qu'il y a de meilleur pour eux pourquoi ne pas vouloir le meilleur pour soi



“ Chaque individu doit prendre conscience de l'importance du soin de son corps comme on prend soin de son animal de compagnie, de ses plantes, de son jardin...”

Nous voulons ce qu'il y a de meilleur pour eux, pourquoi ne pas vouloir le meilleur pour soi !

David VILLEDIEU





AVANT / APRÈS



LOGO

David HOUIS PHOTOGRAPHE

AVANT / APRÈS



CARTE DE VISITE

David HOUIS PHOTOGRAPHE





AVANT / APRÈS





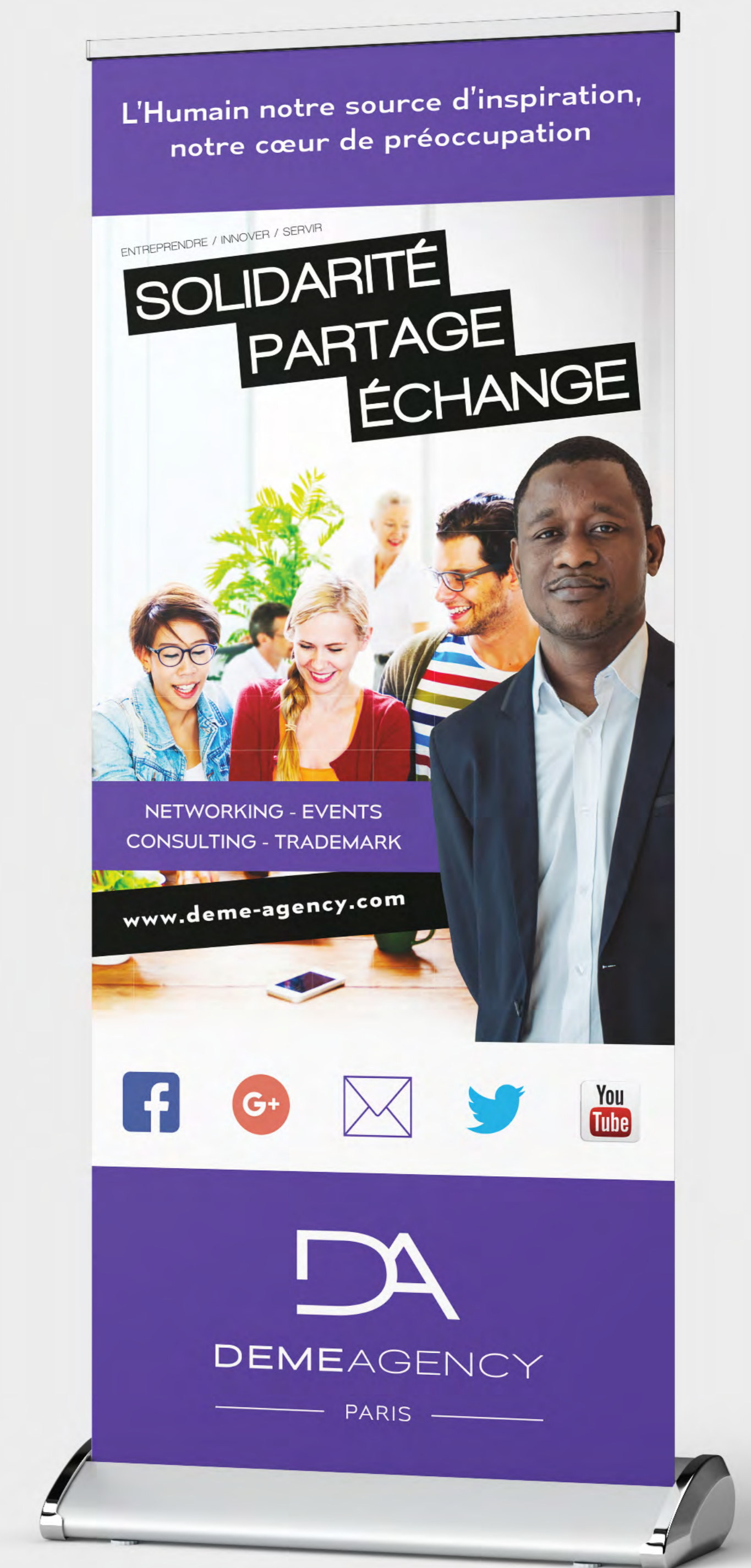

**PLAQUETTE** commerciale - Print / Digital & **ROLL UP**

DEME AGENCY

AVANT / APRÈS

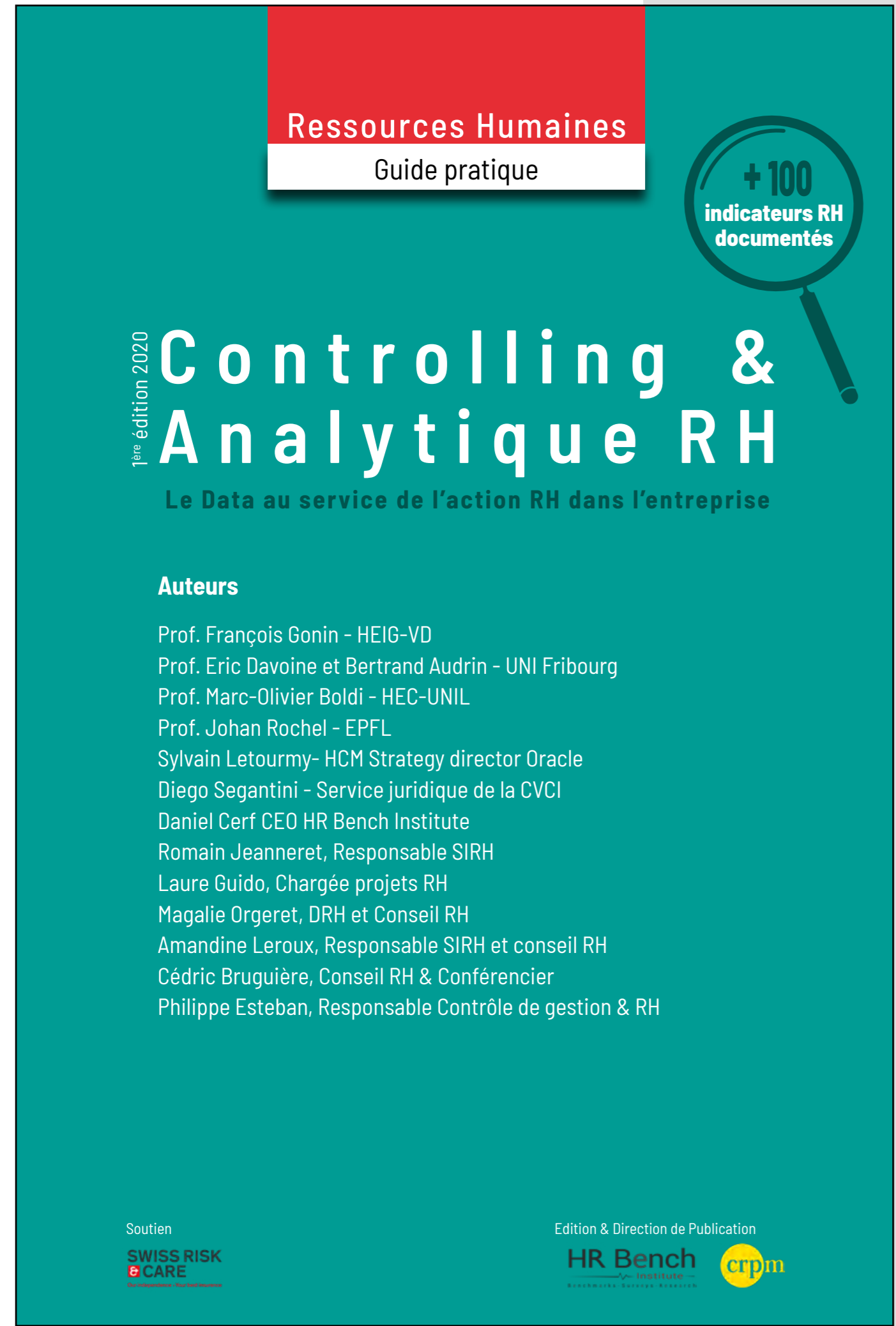

LIVRE (324 pages)

HR Bench Institute (Lausanne)

AVANT / APRÈS

Enquête HR Bench - 3ème édition - 2022

# BENCHMARK RH

Les pratiques et l'engagement RH des entreprises sous la loupe

SUISSE

ACTIVITÉS RH  
OUTILS ET MOYENS RH  
OBJECTIFS ET PRIORITÉS RH  
DANS LES ENTREPRISES SUISSES

L'étude porte sur 340 entreprises suisses totalisant 707 456 employés

**Institut HR Bench**  
Spécialiste de la mesure et l'analyse de data RH au service de l'action RH dans l'entreprise.

De l'analyse de l'expérience employé et de la rémunération, pour une action RH ciblée efficace au service de l'entreprise et de sa force de travail.

www.hrbench.ch | info@hrbench.ch | +41 (22) 534 94 50

**HR Bench Institute**  
BENCHMARK SURVEYS RESEARCH

Enquête HR Bench

3<sup>e</sup> édition | 2022

# BENCHMARK RH

Les pratiques et l'engagement RH des entreprises suisses sous la loupe

L'étude porte sur 340 entreprises suisses totalisant 707 456 employés.

Interiman Group

Partenaire du thème

HEIG-VD

ACTIVITÉS RH  
OUTILS ET MOYENS RH  
OBJECTIFS ET PRIORITÉS RH

**HR Bench Institute**  
Spécialiste de la mesure et de l'analyse de data RH au service de l'action RH dans l'entreprise.  
Analyse de l'expérience employé et de la rémunération, pour une action RH ciblée efficace au service de l'entreprise et de sa force de travail.  
www.hrbench.ch | info@hrbench.ch | Tél. : +41 22 534 94 50

14

**HR Bench HEIG**

## VISIONNELLE DES EMPLOIS ET DES COMPÉTENCES (GPEC)

28,6 % ...considèrent cet axe comme prioritaire à court terme.

58,1 % ...des organisations veulent développer la démarche d'identification des besoins futurs en termes d'emplois.

28,3 % ...considèrent cet axe comme prioritaire à court terme.

préparer au mieux au futur du travail.

Selon une étude Gartner réalisée en 2022 auprès de 860 leaders RH de 60 pays différents, 51 % d'entre eux considèrent le futur du travail comme la première du top 5 des priorités pour 2023. Les résultats de cette présente enquête convergent puisque la majorité des organisations souhaitent développer la démarche d'identification des besoins futurs en termes de compétences (64,7 %) et d'emploi (58,1 %) afin de mieux se préparer au futur du travail. Toutefois, la GPEC est davantage une priorité pour les organisations de Suisse romande, ainsi que pour celles des secteurs secondaire et tertiaire. À l'opposé, les petites entreprises et celles des autres secteurs d'activité semblent moins s'y intéresser.

## EMBAUCHE / 9<sup>e</sup> POSITION DES PRIORITÉS DE TRAVAIL

33,2 % ...des organisations veulent développer un plan d'intégration des nouveaux collaborateurs-trices.

32,8 % ...considèrent cet axe comme prioritaire à court terme.

51,1 % ...des organisations veulent développer une démarche de recrutement de type pro-actif (sourcing de compétences).

26,9 % ...considèrent cet axe comme prioritaire à court terme.

La majorité des entreprises suisses sont satisfaites de leurs prestations de recrutement.

Les organisations qui considèrent que les prestations de recrutement doivent être améliorées ou créées sont minoritaires (42,87 %). Néanmoins, celles qui en ressentent le besoin connaissent un turnover au-dessus de la moyenne (11 à 20 % de turnover) (15,48 %). On constate également qu'un tiers d'entre elles ne sont pas satisfaites de leurs prestations de communication et de marketing RH alors que l'on sait que l'un des enjeux du recrutement est la marque employeur.

Parmi les organisations les plus satisfaites des prestations de recrutement, on retrouve celles qui ont le plus bas taux d'absence (40,95 %), le moins de conflits au travail (52,1 %) et un taux de turnover en dessous de la moyenne (28,57 %).

Contrairement à l'étude Gartner (2022) qui identifie le recrutement comme la 4<sup>e</sup> priorité mondiale en RH, les organisations de la présente étude ne le placent qu'en 9<sup>e</sup> position. Le développement d'un plan d'intégration des nouveaux collaborateurs-trices étant l'axe le plus urgent (32,8 %). Les organisations de Suisse alémanique sont celles qui priorisent le plus l'embauche comme thématique. À l'inverse, les petites entreprises ainsi que celles du secteur tertiaire marchand sont les moins intéressées par ce sujet.

BENCHMARK RH | 3<sup>e</sup> édition | 2022

15

BROCHURE version FR et DE (28 pages) - Print / Digital

HR Bench Institute (Lausanne)

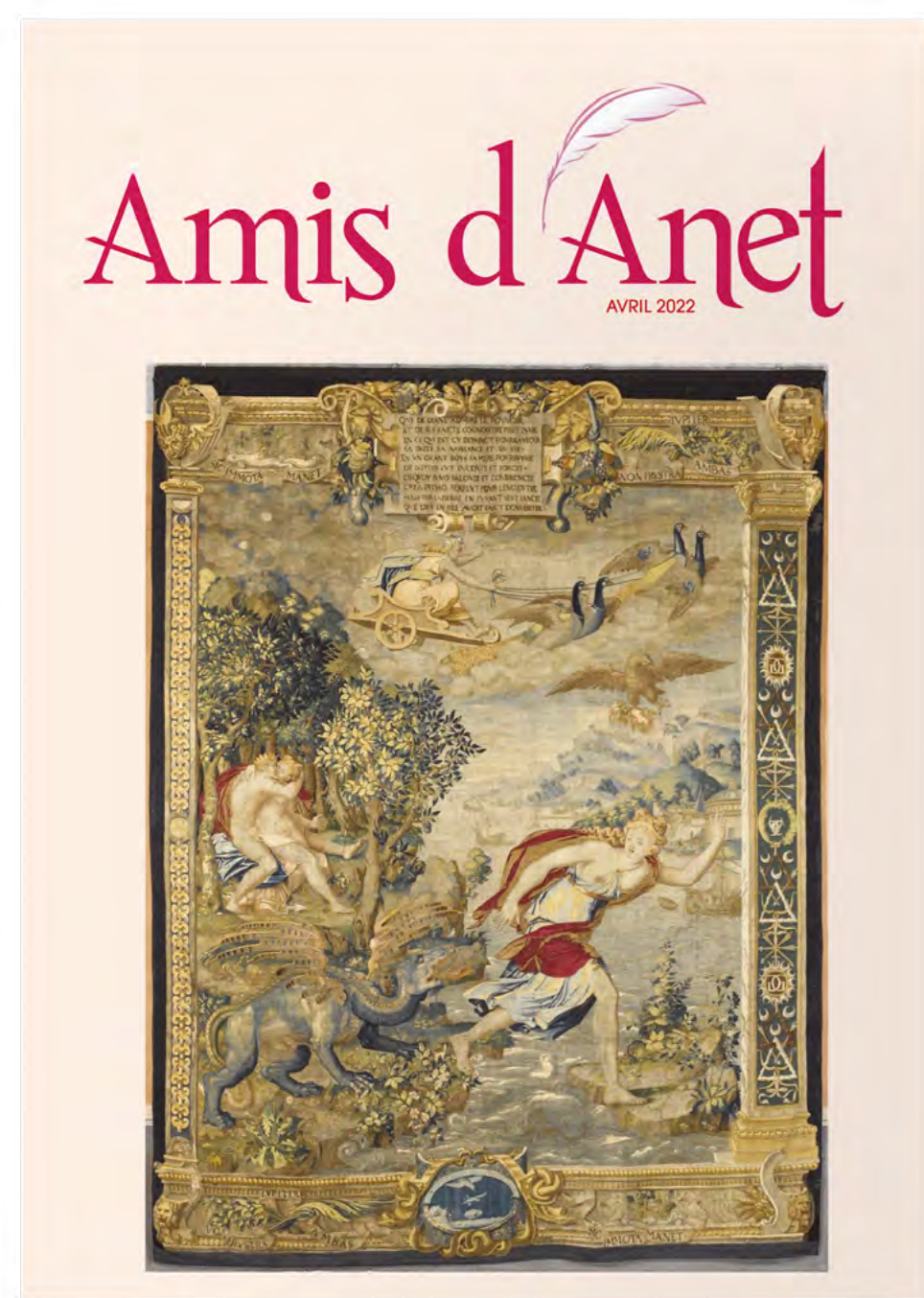

**SOMMAIRE**

- HOMMAGE À ELYANE LANG 3
- LE MOT DE LA PRÉSIDENTE 4
- LA RENAISSANCE ANETAISE 5-6
- LE MOBILIER DES CHÂTEAUX DE LA RENAISSANCE 7 à 11
- LA CIVILITÉ À LA RENAISSANCE 12 à 22
- BERNARD PALISSY 23 à 28
- LA LAINE 29 à 35
- MYSTÉRIEUSE ET SUBLIME SOIE 36 à 45
- UNE ÉPIDÉMIE À ANET 46-47
- DES SIÈCLES D'ÉPIDÉMIES 48 à 53
- BONAPARTE ET LE SAVON DE MARSEILLE 54 à 56
- MOLIÈRE, BIEN SÛR 57 à 63
- NAPOLEON 1824-2021 - EXPOSITION 64-65
- ACTIVITÉS 2021 66 à 69
- LES ADHÉRENTS 70-71

**HOMMAGE À NOTRE PRÉSIDENTE D'HONNEUR**

**Elyane LANG**

Une passionnée de notre territoire s'en est allée et nous partageons la peine de son époux et de tous ses amis; Elyane avait bientôt 88 ans.

Elle aimait à rappeler qu'elle était une accoucheuse qui s'engagea avec fougue dans la découverte de notre beau canton d'Anet, de ses joyaux patrimoniaux et de son histoire. Dès 1990 quittant Saint-Claud pour s'installer à Oulins, elle imprima sa curiosité et sa volonté de faire connaître toutes ces richesses locales; elle municipale avec M. Brunelle elle affirma ses priorités pour le territoire sans oublier son attention pour les plus fragiles d'entre nous.

Au sortir d'une carrière qu'elle trouvait trop sérieuse dans un cabinet d'affaires, sa retraite lui permettait enfin d'ouvrir de nouvelles fenêtres sur la vie artistique et culturelle qui allait la combler: la musique et chant d'abord dans le cadre de l'association Arts et Musique d'Oulins, puis le chœur et les Orgues d'Ivry et bientôt la société savante les Amis d'Anet fondée en avril 1914 dont elle devint la Présidente en 1995, encourageant par Claude Fouvat.

Fidèle aux objectifs premiers des fondateurs, elle s'employa à rechercher et réunir tout ce qui avait trait à Anet, son château, ses environs et à proposer des manifestations artistiques et culturelles propres à la faire connaître et apprécier de tous les publics: les conférences, les concerts, les expositions, la mise en valeur du fonds Désiré Roussel, les publications, les bulletins, les sorties, les spectacles sons et lumières à la mémoire de Diane de Poitiers avec 200 bénévoles en sont quelques exemples.

Mais sa vision de la culture était d'une grande modernité: elle la rendait au service de la promotion de la vallée, de ses monuments, de ses activités et de l'histoire de ses populations.

Elle cultiva cette vocation touristique avec beaucoup de persévérance, voire de pugnacité: dès 1991 la Maison du Tourisme ouvrit ses portes rue Désiré Roussel, puis le syndicat d'initiative et l'Office de tourisme des Amis d'Anet qui simplifiaient à l'extrême l'attractivité d'Anet et de ses environs. Elle avait d'ailleurs à cœur de former de nombreux jeunes à l'animation et aux métiers du tourisme; certains s'en souviennent.

Sa frustration fut majeure quand la communauté de communes Val d'Eure et Vézère intégrant la compétence tourisme regarda la gestion de l'Office de tourisme. Mais je sais qu'elle fut attentive et sensible lors du passage à l'agglo du Pays de Deux de voir avec Olivier Marleux et Alliette Le Bihan le retour de l'Office de tourisme au Centre d'interprétation de la renaissance en face du château et géré par la commune d'Anet pour son rayonnement.

Merci Elyane d'avoir tant œuvré, même dans les épreuves, pour faire connaître et aimé notre patrimoine anetais et sa vallée.

Nous nous efforcerons de poursuivre avec chacun de vous cet engagement fort et heureux.

Evelyne LEFEBVRE

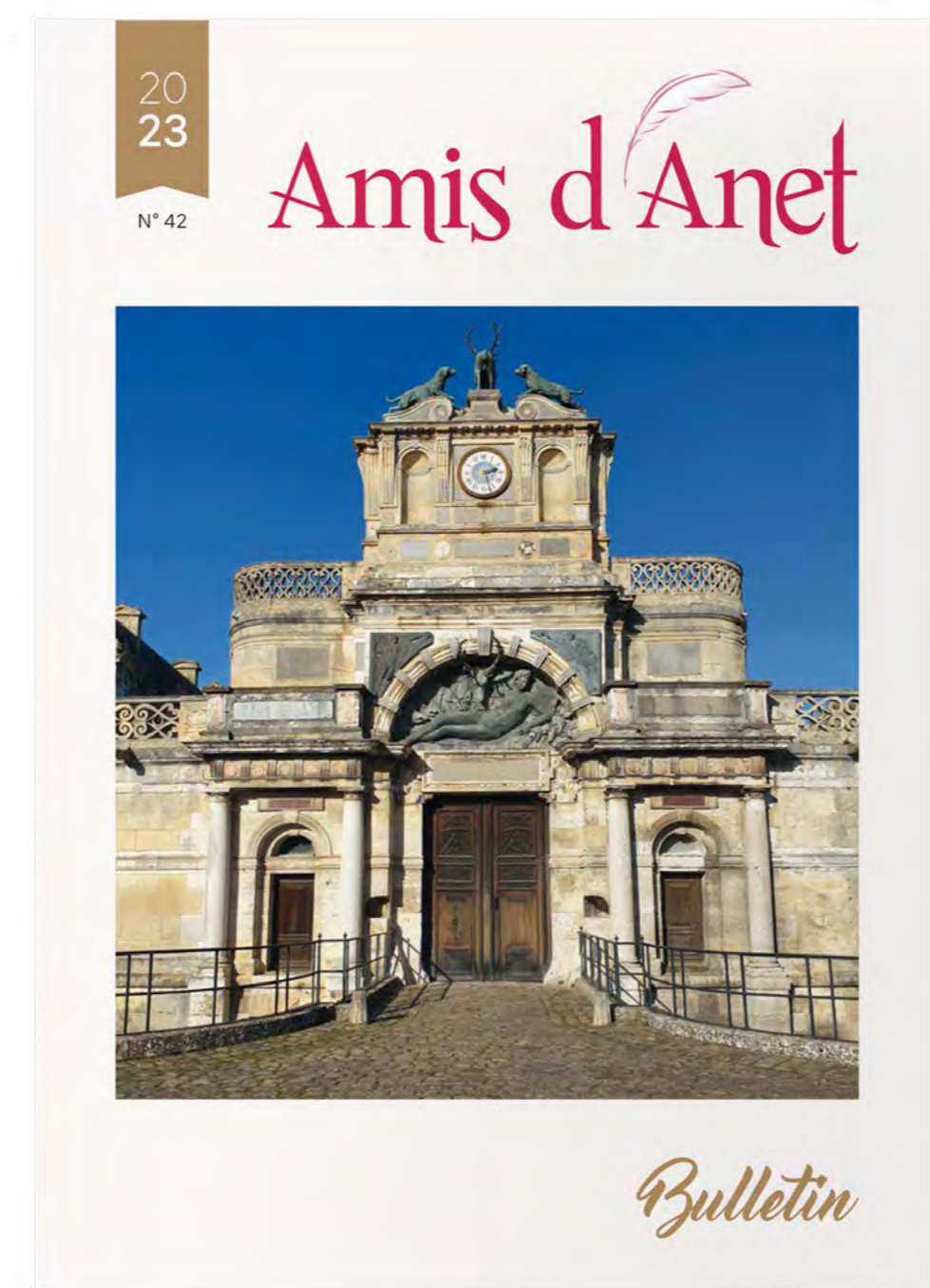

**Association Amis d'Anet**  
6, rue Désiré Roussel  
28260 Anet  
tel: 02 37 54 24 15  
06 86 10 40 48  
Association loi 1901  
N° W28300985

**Comité rédactionnel**  
Mmes LEFEBVRE, COEZ, CHOPPINET,  
DEVILLARD, GAUTHIER, MELLE,  
POSTERIEUX

**Conception graphique, mise en pages et en formes**  
Vanessa PLODDZEN  
tel: 06 11 15 52 67  
vigoledesign@gmail.com  
www.vigoledesign.com

**Impression**  
Imprimerie du Conseil départemental d'Eure-et-Loir

**Couverture**  
Photographie: Vanessa PLODDZEN

Édition 2023 / N° 42  
ISSN 2491-6781

**SOMMAIRE**

- Petite histoire des jardins 2
- Les béguines au Moyen-Âge; une communauté de femmes libres 10
- Charles Quint, maître du monde 14
- Écrivains inspirés par l'Eure-et-Loir 19
- Les chevaux de Diane 24
- Charles de Lorraine, Duc d'Aumale: le petit-fils récalcitrant de Diane de Poitiers 25
- Exposition et Centre-Exposition coloniales de 1931 28
- Le drôle d'exode de Michel Monnet, fils du maître de l'impressionnisme 36
- Avoir vingt ans à la libération d'Anet, août 1944 38
- Activités de l'année 2022 40
- Présentation de l'association 44

**Le mot de la présidente**

**Evelyne LEFEBVRE**, présidente des Amis d'Anet

**Le mot de la Présidente**

Qui nous nous associons à cette passion de notre patrimoine empreinte d'une vision moderne de la vie culturelle et artistique qu'Elyane cultiva. Cette année 2021 encore marquée par les rebonds d'une pandémie agressive et tenace malgré la vaccination, nous a inspiré l'attention aux plus fragiles et l'humilité face à l'adversité.

Regardons ce qui dans notre histoire a violenté, voire décimé nos ancêtres et les ressources qu'ils ont su exploiter pour retrouver le bonheur de vivre et de créer.

La courtoisie et le respect de l'autre, de son corps et de son esprit, ont évolué dans nos sociétés et méritent toujours d'être revisités pour lutter contre la violence.

La beauté du geste alliée à ce que la nature nous offre, nous incline à servir simplement d'heureux moments de vie partagée: se vêtir ou se parer, se nourrir ou se régaler, se soigner ou se guérir...

Enfin des anniversaires ont été fêtés en 2021 nous permettant de remettre en mémoire des personnages célèbres, Napoléon et Molière.

Le pouvoir de l'ambition et la naissance de notre Etat moderne.

Le pouvoir du verbe et la vision fine des relations humaines.

Gardons notre pouvoir de juger notre histoire et ses acteurs pour en retirer l'intelligence et la sagesse dans le mieux vivre parmi les autres.

Evelyne LEFEBVRE

**La Renaissance anetaise**

Au XVI<sup>ème</sup> siècle, pas de journal, pas de périodique, seuls les journaux, les prières, les décrets qui ils sont d'État ou religieux ont des informations par courriers, lettres manuscrites transmises par messagers ou rattachés.

Conscience de l'importance d'un siècle et en est réservée qu'il des ouvrages de prestige. D'ailleurs parmi la population de toutes les origines de la société, peu ont eu accès à l'apprentissage de la lecture. Malgré tout, imaginons ce qu'on aurait pu être une petite garnison de ce temps passé, les grands événements, comme les faits divers, journaux à être traités.

**Accident de cheval à Orléans**

La première rue à gauche, après la rue Jeanne d'Arc, conduit rue Neuve, au coin de celle-ci et d'une rue qui porte le nom de rue des Babinis, la duchesse de Valentinois, se promenant par la ville, à cheval a fait une chute non loin de Saint-Pierre-Emport. L'écuyer cassa la jambe. Elle a été portée dans une maison rue aux Ours pour les premiers soins. La duchesse ira prendre quelque repos en son Manoir de Romorantin.

**Accident de travail à Chartres**

Notre correspondant précise: Les travaux dont il s'agit sont ceux de la reconstruction du clocher Nord, incendié par la foudre le 26 juillet 1506. Ce clocher, de charpente recouverte de feuilles de plomb (dont son nom abrite ses grosses cloches et sa destruction est cruellement ressentie par la population. Le nouveau clocher, reconstruit dans le style gothique flamboyant, est entré en très rapidement sous la direction de Jean de BEAUCOURT. On ne sait rien en revanche de l'identité de la malheureuse victime de l'accident ni plus haut, sinon qu'il a été honoré comme il convient par les charnières du chapitre qui sont, dans la circonstance, ses employeurs.

31 mai 1511 - Un homme travaillant à la pose d'un élément une pierre pour la mettre sur les piles qu'on fait de neuf autour du clocher de plomb, tombe d'un clocher et tombe sur le point, et fut porté tout jour à Notre-Dame devant la croix accompagnée de Messieurs de Chartres et de tout le collège.



**Petite histoire des jardins**

Les jardins nous apparaissent souvent comme un refuge opposé à la vie citadine, une volonté de nous rapprocher d'une nature devenue plus rare et donc plus précieuse. De fait, l'intérêt pour les jardins n'a fait que croître au cours des dernières décennies: les publications, simples ou savantes, se sont multipliées, les émissions de radio, de télévision aussi. Des conférences leur sont désormais consacrées.

Dans nombre d'espaces publics ou privés (châteaux, abbayes, demeures, parcs, etc.) un regard neuf porté sur leur histoire a permis de les réinventer - regard esthétique aussi qui les rend attractifs pour le grand public. Tout en respectant leur singularité, au point que parfois ils devancent l'intérêt porté à l'architecture: ils sont devenus une attraction à part entière. Ils n'en constituent pas moins un objet de curiosité ou de recherche historique ou scientifique. Tous les jardins ne se ressemblent pas. On peut même dire qu'il n'en existe pas deux qui soient semblables. Et il y a loin des premières cultures néolithiques aux grands espaces versaillais. C'est une très longue histoire!

**Les mythes**

Les jardins peuplent notre réalité la plus élémentaire et nos imaginaires les plus débridés depuis la nuit des temps. Ils apparaissent bien avant que notre société occidentale n'émerge, aux confins de la mémoire humaine, dans les grands mythes qui précèdent l'histoire. C'est vers le Moyen-Orient, bord oriental de la Méditerranée, Mésopotamie, Égypte, Perse, Grèce, qu'il faut tourner nos regards pour les retrouver. Ils sont partie prenante des grands récits fondateurs des sociétés antiques qui racontent comment, du chaos, soudain, apparaissent en se séparant le ciel et la terre. Tous les éléments, désormais identifiés de ces mondes bouillants s'installent maintenant sous les étoiles d'un cosmos organisé. « Que la lumière soit... » - le soleil peut se lever sur l'achon des hommes. Mais les dieux qui président aux destinées s'organisent et posent des lois indélicates, contradictoires souvent, au déchiffrement malaisé, à l'origine de nombreuses méseventures.

En ce qui nous concerne, c'est dans cette aube des premiers temps que l'homme et la femme font une entrée remarquée dans le décor bucolique d'un jardin décrit comme idyllique: le Paradis.

Le paradis de Conaoh

La Bible, l'épopée de Gilgamesh, Homère, Hésiode évoquent les jardins extraordinaires d'un âge d'or à tout jamais perdu, en des lieux singuliers et magiques, d'un accès improbable, harcelés par les dieux, sinon Dieu soi-même. Eden, Hespérides et autre Arcadie, les jardins peuplent nos consciences, nos rêves et continuent au sacré. Mais ce que ces histoires merveilleuses ou tragiques donnent à comprendre, c'est la quête de fertilité qui habite l'homme de toute éternité humaine, ce désir intense de profusion, d'abondance, sans limite et sans fin. Nous dirions aujourd'hui que c'est une aspiration basale à une sécurité alimentaire libératrice des souffrances.

Amis d'Anet

AVANT / APRÈS

BULLETIN (52 pages) - Print / Digital

Amis d'Anet



+ texte client

AVANT / APRÈS

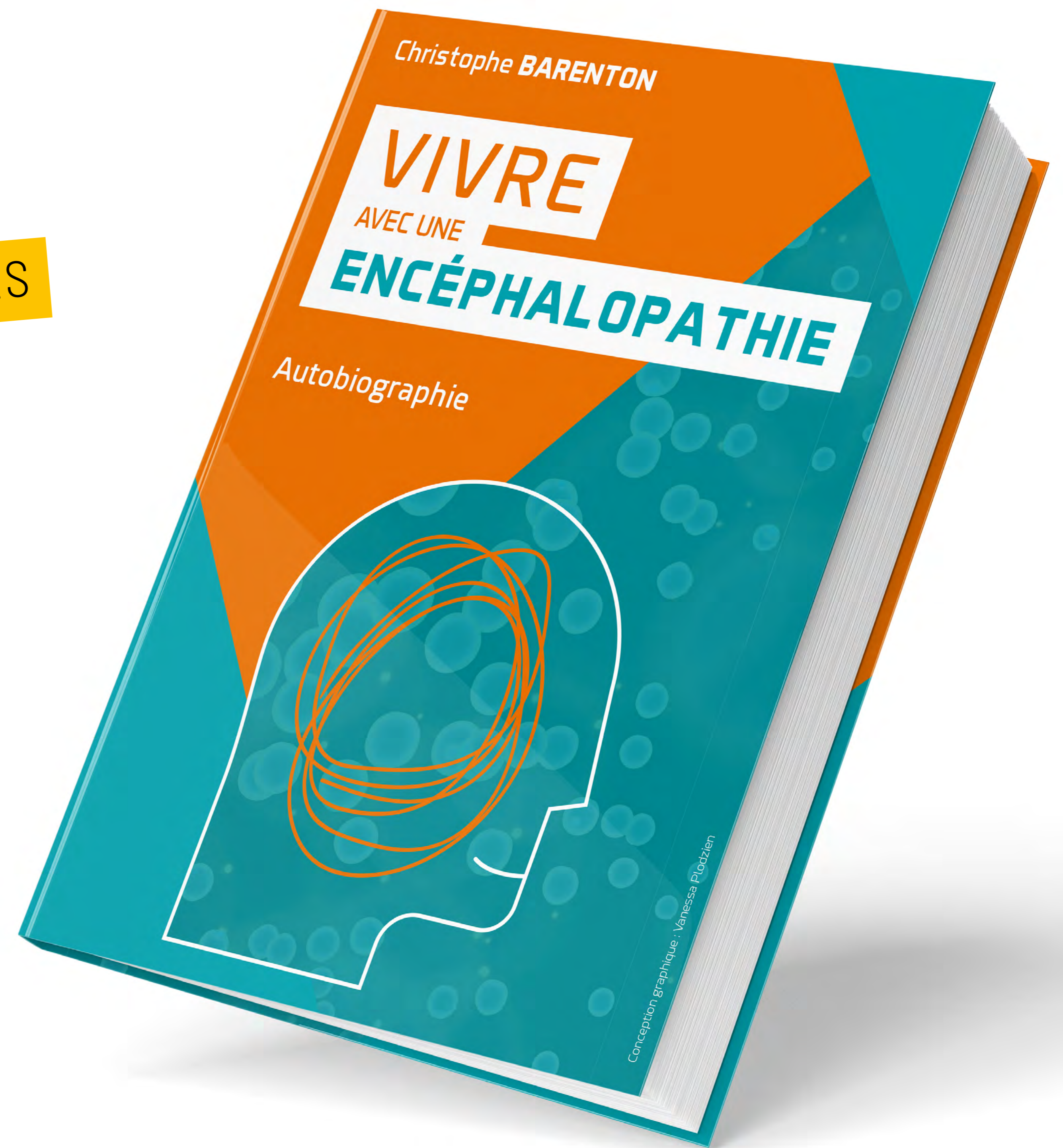

AVANT / APRÈS



+ texte client



LIVRET d'accueil

Chlorophylle

# Brief client

**TOPSEC™**

Brainstorming marque  
Mobilité urbaine



13/10/2021

## TOPSEC™ Marché & Cible

- **Age :**  
30 millions de français de + de 15 ans font du vélo soit ~60% des + de 15 ans
- **Sexe :**  
Majoritairement les hommes (35% de femmes)
- **Fréquence :**  
14 % des vélos adultes sont utilisés pour une pratique utilitaire, dont 30% tous les jours
- **2 nouveaux secteurs en plein boom :**
  - La **Logistique** : les postiers, les livreurs...
  - Le **Cyclotourisme**
- Un marché dominé par les VTT en volume
- Le moyen de transport individuel le + répandu



13/10/2021

AVANT / APRÈS

## TOPSEC™ Objectifs & produits

- **Fin 2021 : année de lancement test**
- **Lieux de pratique ciblés :**
  - Parkings vélos / voitures
  - Centres commerciaux
  - Transports en communs
  - Pistes cyclables
- **Types de produits proposés :**
  - **Confort** (lunettes, masques anti-pollution, gourde, tour de cou, gants, bonnets, sur-pantalon, couvre-sac...)
  - **Entretien / réparation** (démonte pneu, kit réparation chambre à air, lubrifiant, mini-pompe)
  - **Accessoires** (portes gourdes à vis, porte gobelets guidon, housse vélo, rétroviseur, lumières, anti-vol...)
  - **Sécurité / Hygiène** (brassard, gilet visibilité, GHA, Lingettes désinfectantes...)



13/10/2021

## TOPSEC™ Inspirations



13/10/2021



AVANT / APRÈS



+ texte client



# VIDE-GRENIERS

Dimanche 18 septembre 2022

à **BERCHÈRES-SUR-VEGRE**  
Centre-ville

**2 € le mètre linéaire pour les habitants** de Berchères sur Vesgre / Saint-Ouen-Marchefroy / Rouvres  
**3 € le mètre linéaire** pour les personnes hors communes  
- Dans le strict respect des gestes sanitaires -

Réservation par mail à [couleursdecoles@gmail.com](mailto:couleursdecoles@gmail.com)  
ou par téléphone au 07 62 48 53 29 (Axel) ou au 06 75 39 01 47 (Marie)

Conception graphique : Vanessa Prouzien / 06 51 35 52 87 / [virgandesign@gmail.com](mailto:virgandesign@gmail.com) / [virgandesign.com](http://virgandesign.com) - Ne pas jeter sur la voie publique.



**VOTRE PROJET  
EST UNIQUE.**

**EN CE SENS,  
IL NE PEUT  
RESSEMBLER  
À AUCUN AUTRE.**

*Vanessa Plodzien*



**WWW.VIRGAMDESIGN.COM**